

BU 1273/23

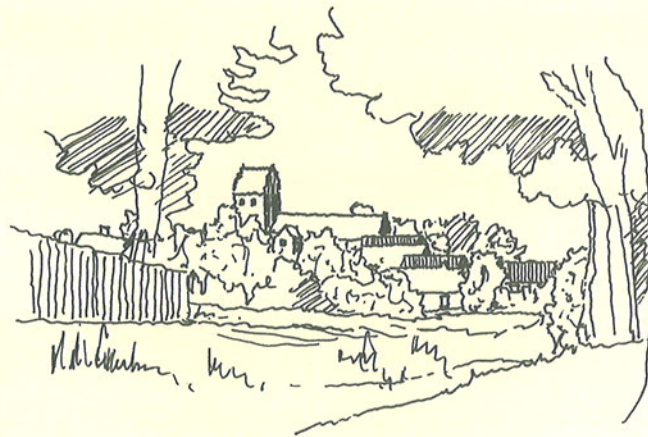

# BEVARINGSVÆRDIGE HUSE I HØJE-TAASTRUP LANDSBY.

Foreløbig

INDHOLDSFORTEGNELSE:

| Matr.nr.                 | Adresse          | Lb.nr. |
|--------------------------|------------------|--------|
| 2 <u>b</u> Høje Tåstrup  | Bygaden 36       | 1 ✓    |
| 1 <u>a</u> " "           | Præstegårdsvej 5 | 2 ✓    |
| 34 <u>a</u> " "          | Bygaden 53       | 3 ✓    |
| 16 <u>b</u> Kraghave     | Bygaden 65       | 4 ✓    |
| 25 Høje Tåstrup          | Bygaden 48       | 5 ✓    |
| 13 <u>c</u> Kraghave     | Bygaden 50       | 6 ✓    |
| 13 <u>a</u> Kraghave     | Bygaden 52 A     | 7 ✓    |
| 13 <u>e</u> "            | Bygaden 52       | 8 ✓    |
| 10 "                     | Bygaden 73-75    | 9 ✓    |
| 11 <u>a</u> "            | Bygaden 54       | 10 ✓   |
| 2 <u>a</u> "             | Bygaden 56       | 11 ✓   |
| 1 <u>e</u> "             | Toftevej 1-3     | 12 ✓   |
| 9 "                      | Bygaden 58       | 13 ✓   |
| 5 <u>i</u> "             | Bygaden 76       | 14 ✓   |
| 4 "                      | Bygaden 60       | 15 ✓   |
| 12 <u>b</u> "            | Bygaden 68       | 16 ✓   |
| 33 <u>a</u> Høje Tåstrup | Bygaden 49 B     | 17 ✓   |
| 37 " "                   | Præstegårdsvej 1 | 18 ✓   |
| 17 <u>a</u> " "          | Bygaden 40 A-B   | 19 ✓   |

Oversigtskort



Lb.nr. 1.

Matr.nr. 2 b Høje Tåstrup.

Adresse: Bygaden 36.

Data vedrørende beboelsesbygningen.

Længehus opført som bindingsværkskonstruktion med udfyldning af røde teglsten.

Bindingsværk sortmalet.

Særpræget sokkelkonstruktion, bestående af sammenmurede sylsten (kampesten).

Stråtag i fin standard. Kragetræer over rygningen.

Almindelige udbyggede kviste i tagkonstruktionen, hvor stråene løber med ud.

Gavlene er træbeklædt, brunmalede.

Karakteristisk stråoverdækning ved hovedindgangen.

Samtlige vinduer originale sprossevinduer.

Stenbrolægning i ca. 1,50 m's bredde ved sydsiden af huset, ligesom der er anlagt et lavt stendige mod Bygaden. Materiale: kampesten.

Vedligeholdelse: Over middel.

Udseende : Huset var oprindeligt pudset og hvidkalket, også i gavlen, der senere er beklædt med træ, ligesom pudsen er hugget af og stene-  
ne rensat.







Lb.nr. 2.

Matr.nr. 1 a Høje Tåstrup.

Adresse: Præstegårdsvej 5.

Data vedrørende hele præstegården + haven.

2-længet hovedbygning + udbygning er opført som en grundmuret, pudset bygning. Husene er gulkalkede. Rødt teglstenstag.

Originale grønmalede vinduer og døre minus ovenlysvinduer i tagkonstruktionen, der er fornyet.

Pudset, tjæret sokkel.

Grus + perlesten på gårdsplads og i indkørsel.

Præstegårdshaven bør søgt bevaret med dens beliggenhed og relation til bygningerne.

Vedligeholdelse: Over middel.

Udseende : Tilsyneladende originalt.



Lb.nr. 3.

Matr.nr. 34 a Høje Tåstrup.

Adresse: Bygaden 53.

Data vedrørende 2-længet staldbygning mod Bygaden.

Ejendommen er et noget rodet bygningsværk.

Overalt er der dog anvendt mursten, der senere er berappet og hvidkalket.

Mod Bygaden er væggen bindingsværkskonstruktion udfyldt med ovennævnte type murværk.

Bindingsværk sort.

Mod nord og vest er der oppudset imiteret sokkel uden på bygningen, sorttjæret.

Rødmalede pandeplader på taget.

Originale grønmalede vinduer og døre overalt, omend noget blandet.

Særprægede kviste på begge sider taget, med grønmalede læsellemme til høloft.

Vedligeholdelse : Middel.

Udseende : Originalt, men rodet.



A



D



C



B



9x13 78917







4-1-9 / 0300

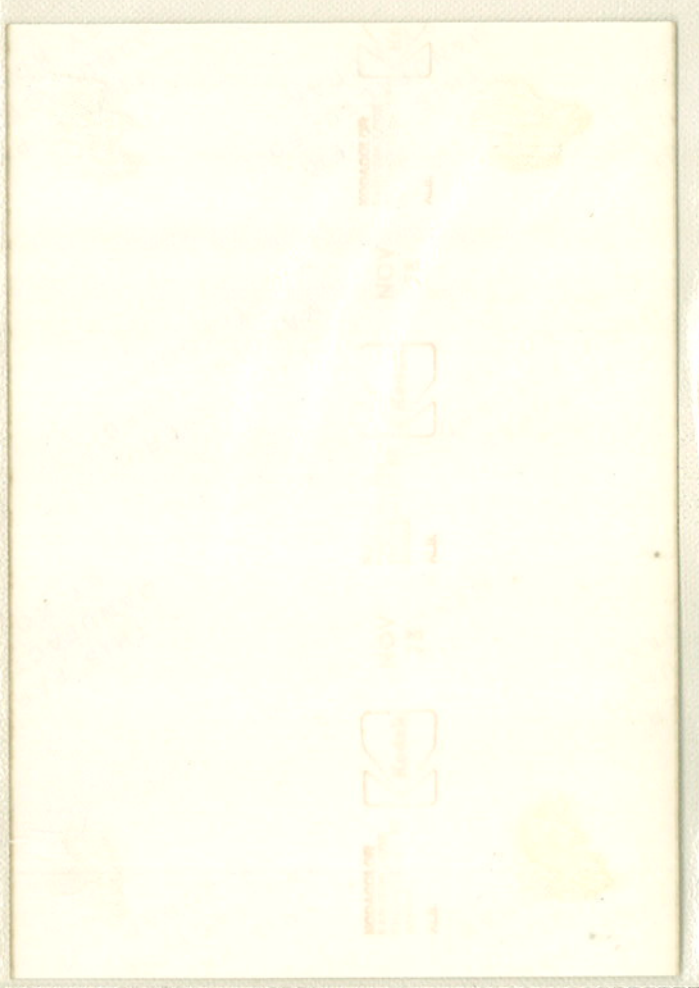
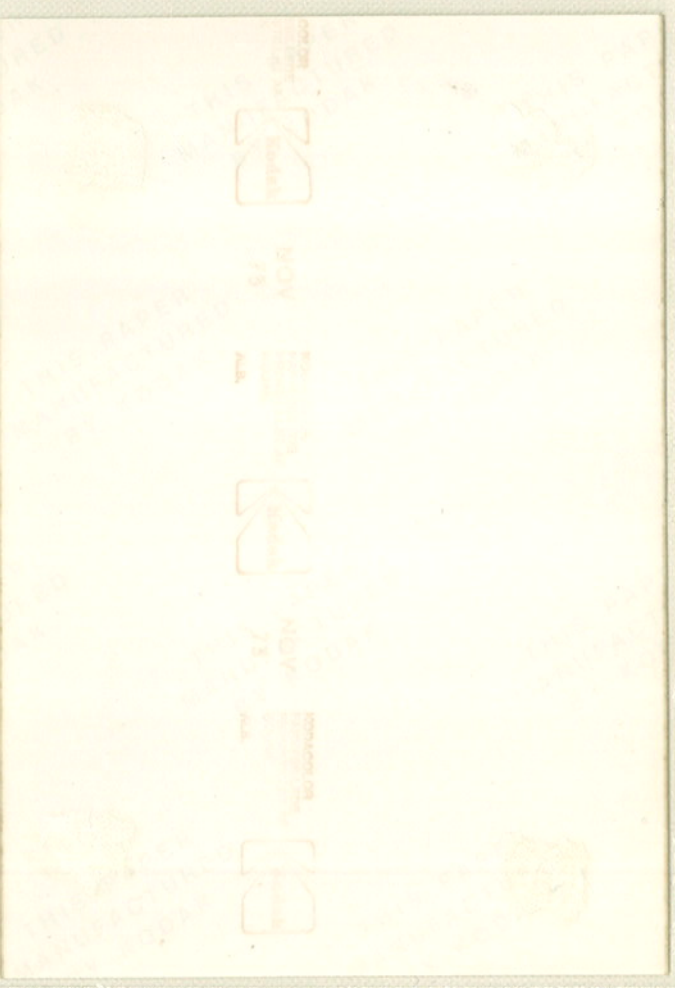



Lb.nr. 4.

Matr.nr. 16 b Kraghave.

Adresse: Bygaden 65.

Data vedrørende længehus langs Bygaden.

Grundmuret - nypudset og gulkalket bygning.

Pudset sokkel - sorttjæret.

Rødt eternittag - murede gavle.

Der er overalt udskiftet døre og vinduer (vinduer med helt glas). Alle døre og vinduer er sværtet brune.

Vedligeholdelse : Over middel.

Udseende : Huset er bragt helt ud af sit oprindelige udseende. Nyt eternittag i stedet for stråtag og nye vinduer i stedet for sprossevinduer sætter sit præg på bygningen.



B



C



A





Lb.nr. 5.

Matr.nr. 25 Høje Tåstrup.

Adresse Bygaden 48.

Data vedrørende længehus parallelt med Bygaden.

Grundmuret - ret nypudset og hvidkalket bygning.

Påtværet sorte sokler.

Tagkonstruktionen tækket med strå. Kragetræer i kippen.

Dør og vinduer er en stor blanding. Nogle af dørene er udskiftet med mere moderne. Ligeså visse vinduer.

Vedligeholdelse : Middel.

Udseende : Bortset fra nogle af dørene og vinduerne har huset sit oprindelige udseende.  
Det er dog synd at udhuset ikke rives ned, idet det skæmmet huset væsentligt.



B



C



A





Lb.nr. 6.

Matr.nr. 13 c Kraghave.

Adresse: Bygaden 50.

Data vedrørende længehus beliggende vinkelret på Bygaden.

Grundmuret - pudset og hvidkalket bygning.

Påtværede sorte fundamentssokler.

Tagkonstruktionen er tækket med strå, ingen kragetræer.

Blanding af nye og gamle vinduer og døre.

Vedligeholdelse : Under middel.

Udseende : Bortset fra de forskellige vinduer og døre optræder bygningen ret så originalt. Minus at der er så mange småskure (faldefærdige) og oliebeholdere o.lign. der skæmmer husets udseende.



B



A



9 x 13 0.8912



6



Lb.nr. 7.

Matr.nr. 13 a Kraghave,

Adresse: Bygaden 52 A.

Data vedrørende længehus med udbygninger.

Grundmuret - pudset og hvidkalket bygning.

Påmalet sort sokkel.

Huset er under restaurering. Der er pålagt nyt stråtag, nyt kiphalm med kragetræer.

Der er isat nye vindueskarme med originalt udseende.

Ny skorsten.

Det er endvidere tanken at sætte en bindingsværkskonstruktion af egeskaller op på murværket og så skalmure imellem, med røde sten.

Vedligeholdelse : Under restaurering.

Udseende : Tilbageføres til udseende, der passer ind i landsbyen, men det bliver ikke originalt.  
Minus: skorsten burde pudses og kalkes, røghætten af.





E



D



F



G

9x13 028913





Lb.nr. 8.

Matr.nr. 13 e Kraghave.

Adresse: Bygaden 52.

Data vedrørende beboelsesbygning.

Bygningen, der ligger parallelt med Bygaden på en koteletgrund bag matr.nr. 13 a, er grundmuret, pudset og hvidkalket.

Sorttjæret sokkel udenpå pudset.

Tagkonstruktionen er tækket med strå, uden kragetræer.

Der er nye og gamle typer vinduer og døre mellem hinanden.

Forøvrigt i dårlig stand.

Originale skorstene.

Vedligeholdelse : Middel.

Udseende : Ikke helt originalt. Det er dog kun få ting der mangler i at huset får sin gamle identitet igen.

Minus dårligt stråtag.

Minus blandede vinduer + døre.



B



E



A

C



B



D



T

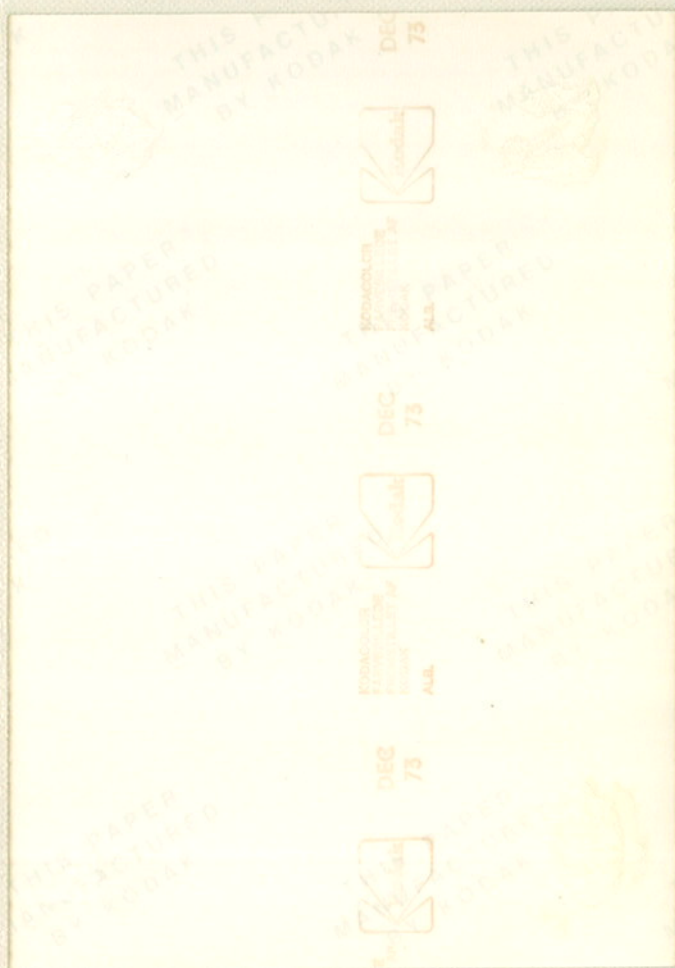
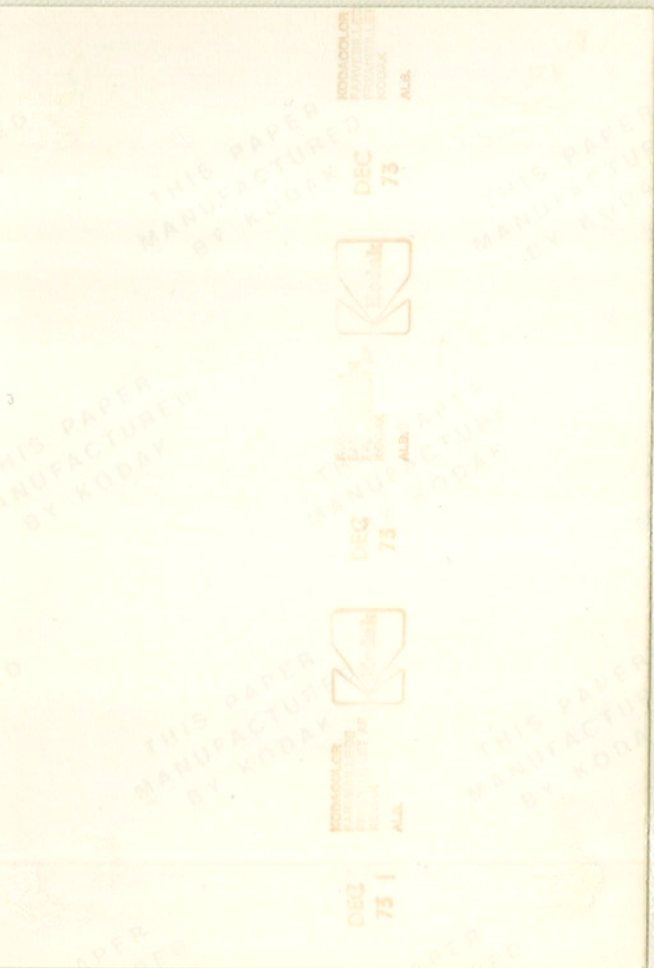

B



2x12 1884



Lb.nr. 9.

Matr.nr. 10 Kraghave.

Adresse: Bygaden 73-75.

Data vedrørende vinkelbygning parallelt med Bygaden.

Staldbygningen langs Bygaden er opført i typisk sjællandsk bondehusstil med overkalket bindingsværk udfyldt med berappet gulkalket murværk.

Tagkonstruktionen er her tækket med strå, kiphalm og Kragetræer (nogle af egetræ og nogle af beton).

Blanding af døre og vinduer i ny og gammel stil, alle grønmaledede.

Vinkelret på Bygaden ligger stuehuset. Det er et grundmuret pudset og hvidkalket bygningsværk uden bindingsværk.

Huset står på sort sokkel.

Taget er her dækket med grå eternitplader.

Blandede døre og vinduer af ny og gammel stil.

Vedligeholdelse : Middel.

Udseende : Blanding af nyere og gammel stil.  
Stuehuset har næsten mistet sin identitet.  
Minus eternittag.  
Minus visse døre og vinduer.  
Minus skorsten.



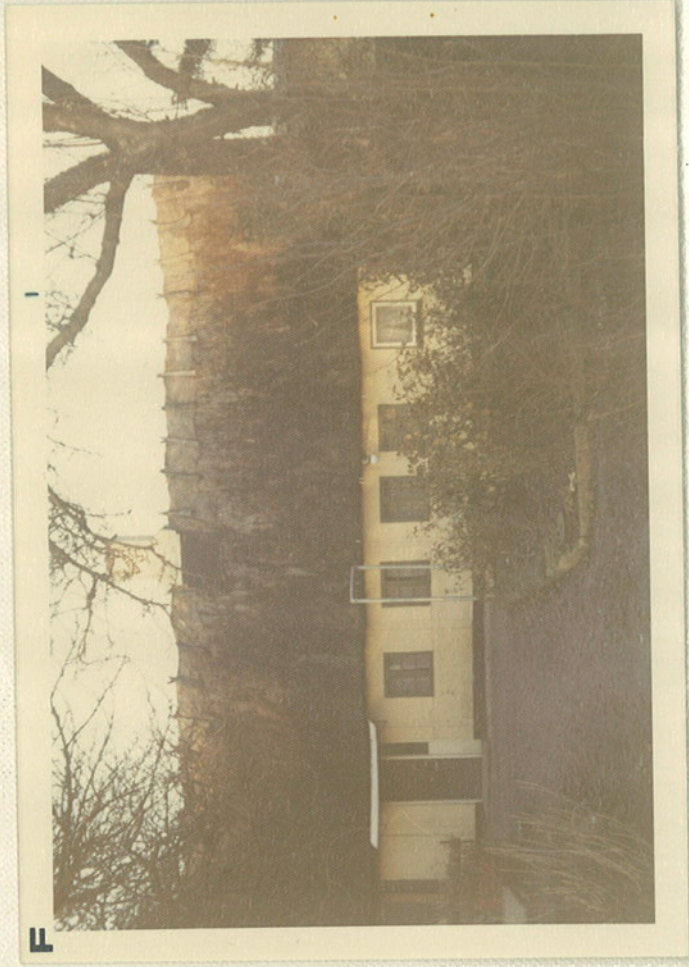



Lb.nr. 10.

Matr.nr. 11 a Kraghave.

Adresse: Bygaden 54.

Data vedrørende beboelsesbygningen.

Grundmuret - pudset og gulkalket bygning opført på sorttjæret sokkel.

Murede gavle.

Tagkonstruktionen er nu beklædt med grå bølgeeternit. Røde vindskeder.

Delvis originale vinduer og døre på nær de sære kviste, der nu er "klistret" på taget.

Karmene er malet røde mens rammerne er malet hvide.

Vedligeholdelse : Over middel.

Udseende : Huset har mistet sit oprindelige præg fuldstændigt.

Minus eternittag (oprindelig stråtag).

minus kviste på nord- og sydside af tag.

Minus visse døre og vinduer.

Minus garagetilbygninger.





B



D



A



C



Lb.nr. 11.

Matr.nr. 2 a Kraghave.

Adresse: Bygaden 56.

Data vedrørende 4-længet gårdbygning.

Grundmurede bygninger. Øst og vestlængerne består af bindingsværkskonstruktion udfyldt med pudset murværk, der er gulkalket.

Syd- og nordlængen (stuehus) er uden bindingsværk.

Sorttjærede sokler.

Tagkonstruktionen er belagt med grå bølgeeternitplader med hvidmalede vindskeder.

Tilsyneladende originale skorstene.

I øst- og vestlængerne, som har bindingsværk er vinduer og døre stort set originalt udseende bindingsværk, vinduer og døre er her malet svenskrød. Resten er fornyet til en mere moderne type vinduer, især i stuehuset, og er her hvidmalede.

Perlesten på gårdsplads.

Vedligeholdelse : Over middel.

Udseende : Der mangler en ensartet linie over gården. F.eks. burde alle døre/vinduer have været malet svenskrød, endvidere minus eternit-tag. Minus nye døre + vinduer (nord + sydlænge).



A



M

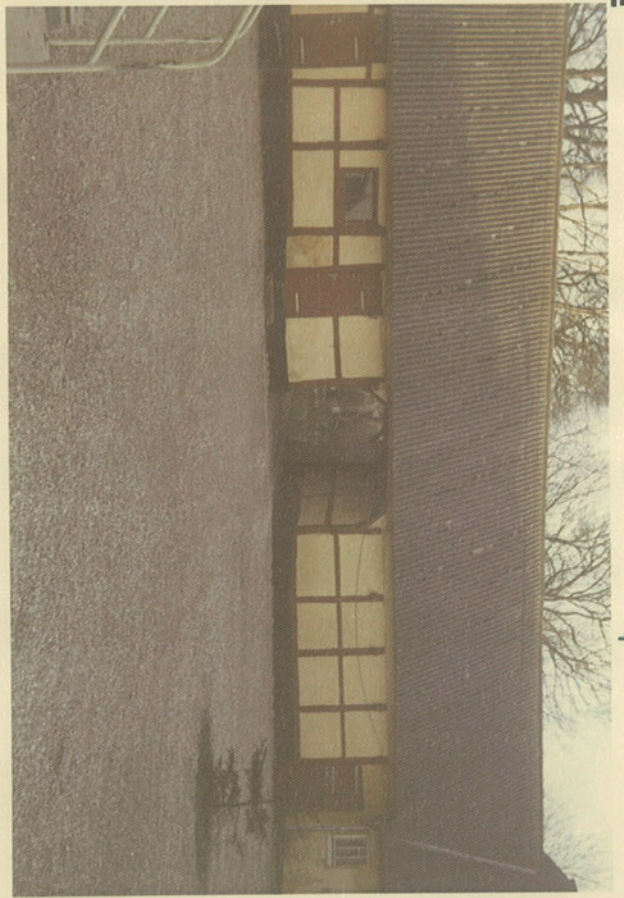

I



I





3



5



7



9



11

 8x12 018814



Lb.nr. 12.

Matr.nr. 1 e Kraghave.

Adresse: Toftevej 1-3.

Data vedrørende beboelsesbygningen.

Grundmuret - berappet og hvidkalket bygning, der er beliggende parallelt med Toftevej.

Tagkonstruktionen er tækket med strå. Kiphalm og Kragetrær.

Karakteristiske kviste tækket med strå (stråene løber med ud).

Brunmalede originale døre og sprossevinduer også i kviste.

Træbeklædte gavle der er brunsværtede.

Hvidkalket skorsten.

Vedligeholdelse : Over middel.

Udseende : Tilsyneladende originalt bondehusudseende.



Lb.nr. 13.

Matr.nr. 9 Kraghave.

Adresse: Bygaden 58.

Data vedrørende 2 bygninger (stuehus + værksted/udhus).

Forhus der ligger vinkelret på Bygaden er et lille bindingsværkshus udfyldt med berappet hvidkalket murværk. Bindingsværk sorttjæret.

Tagkonstruktionen er tækket med strå, kiphalm og kragetræer. Nymuret skorsten i røde sten med betonkrave.

Brunmalede trægavle.

Originale vinduer og døre. Hvidmalede sprossevinduer.

Baghuset, beboelseshuset, ligger parallelt med Bygaden og består af bindingsværkskonstruktion udfyldt med røde blanke mursten. Bindingsværket er sværtet brunt.

Tagkonstruktionen er tækket med strå. Kiphalm og kragetræer. Karakteristiske kviste tækket med strå (stråene løber med ud). Gavlene er beklædt med "1 på 2" beklædning, der er brunsværtet. Originale små sprossevinduer over alt på nær 2 blomstervinduer i stuen. (De er dog prøvet indpasset).

Skorstene i røde blanke sten med betonkrave.

Gårdsplads er belagt med perlesten.

Vedligeholdelse : Over middel.

Udseende : Husene optræder med et flot ydre, omend de ikke er originale, så er de ved restaureringen tilstræbt indpasset i landsbymiljøet, hvilket er lykkedes fuldt ud, minus skorstenene og blomstervinduer.





A





L



N



K



M

9x13 1.89









Lb.nr. 14.

Matr.nr. 5 i Kraghave.

Adresse: Bygaden 76.

Data vedrørende gårdbygninger.

5-længet gård med vognport mod nord.

Nord-øst- og vestlængerne er grundmurede berappede og hvidkalkede bygninger, mens sydlængen, stuehuset, er opført i bindingsværk udfyldt med gulkalket berappet murværk, iflg. Sjællandsk byggeskik, er også bindingsværket overkalket. Sorte sokler overalt.

Hele tagkonstruktionen er tækket med strå med kiphalm og krage-trær.

Murede gavle overalt.

Forholdsvis nyopmurede skorstene.

Originale vinduer og døre overalt. Grønmalede i stuehuset ellers ubestemmeligt farvevalg.

Gårdsplads belagt med perlesten.

Vedligeholdelse: Under middel.

Som et billede viser slår mange af murene revner og visse steder truer de med at styrte ud. Der bør tages modforholdsregler herfor hurtigst muligt.

Udseende : Gården er i stor forfald. Det er meget kedeligt, idet gården kunne fremtræde som den pæneste gård i landsbyen. Den trænger til omfattende restaurering.





M



M



H



J



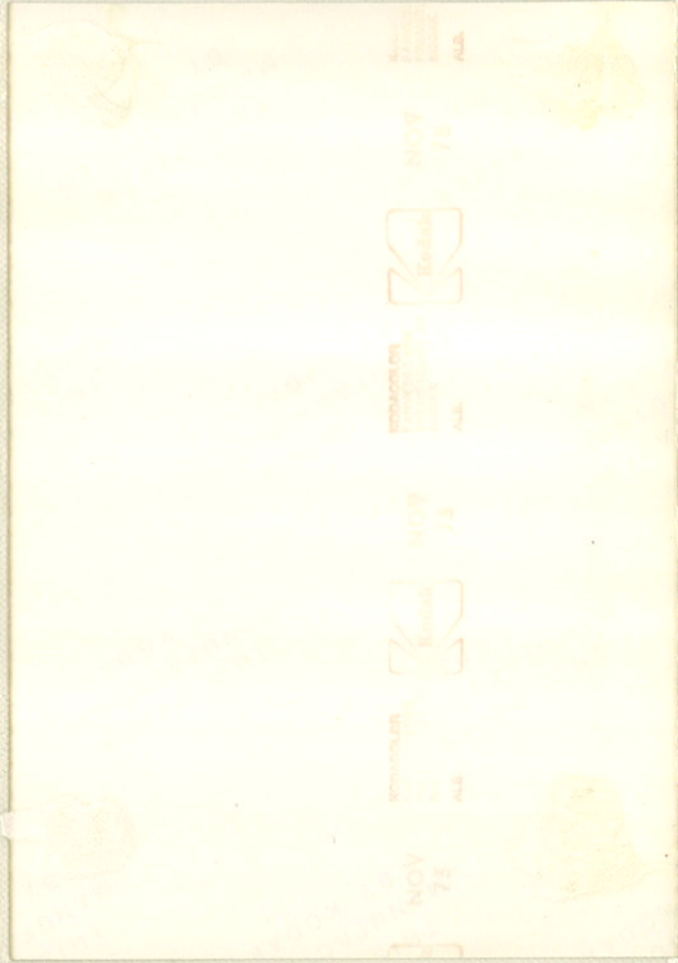



K



G



A



C





Lb.nr. 15.

Matr.nr. 4 Kraghave.

Adresse: Bygaden 60.

Data vedrørende gårdbygninger.

5-længet gård opført i gule teglsten. Nogle længer er berappet og gulkalket. Det gælder den sydlige og de østlige længer.

Bindingsværkskonstruktion i vognporten.

Tagkonstruktionen er beklædt med hvidgrå pandeplader, undtagen stuehuset der er beklædt med grå skifereternit.

Originale vinduer, døre og porte. I stuehuset grønmalet, i den sydøstlige sortmalet, ellers er resten svenskrød.

Gårdsplads belagt med perlesten.

Vedligeholdelse : Middel.

Udseende : Sikkert originalt udseende, men det kan anbefales at brændeskur og udbygning på vestsiden nedrives, idet de skæmmer bygningerne.



E



D



12x18  
 18815  
 18815  
 18815



Lb.nr. 16.

Matr.nr. 12 b Kraghave.

Adresse: Bygaden 68.

Data vedrørende hovedhus + udhus.

Begge bygninger er grundmuret, pudsede og hvidkalkede.

Stuehusets tagkonstruktion er tækket med strå og med indbygget kviste på hver tagside.

Kragetræer i kippen.

Træbeklædte gavle.

Originale vinduer og døre, der er malet i beige og brune farver.

Udhuset har tagpap på taget. Tjæret utallige gange.

Karakteristisk høj skorsten (af hensyn til stråtag).

Lavt kampestensdige mod Bygaden.

Vedligeholdelse : Over middel.

Udseende : Sikkert originalt.



M



Z



K





Lb.nr. 17

Matr.nr. 33 a Høje Tåstrup.

Adresse: Bygaden 49 B.

Data vedrørende beboelsesbygning.

Grundmuret - Berappet/pudset - og hvidkalket bygning.

Betonsokkel der er sorttjæret.

Tagkonstruktionen er ~~t~~ækket med strå. I kippen er udlagt kra-  
getræer.

Originale vinduer og døre, der er malet lysegrønne, dog er 1  
vindue i vestgavl tilmuret.

2 forholdsvis nyopførte skorstene i røde mursten med betonkra-  
ve foroven.

Vedligeholdelse: Over middel.

Udseende : Sikker originalt, dog minus at de 2 skorste-  
ne ikke er tilbageført i oprindelig skikkel-  
se.







Lb.nr. 18.

Matr.nr. 37 Høje Tåstrup.

Adresse: Præstegårdsvej 1.

Data vedrørende Legathuset.

Grundmuret berappet og hvidkalket bygning, opført på pudset  
murstenssokkel der er tjæret sort.

Rødt teglstenstag.

Originale vinduer og døre, der er grønmaledede.

Karakteristisk sammenbygning af kirkegårdsmur og hus.

Der er udskiftning af tegl under udførelse.

Der er udført ny skorsten.

Vedligeholdelse : Middel.

Udseende : Ikke originalt udseende, minus tegltag (i stedet stråtag).  
Minus skorsten.









T

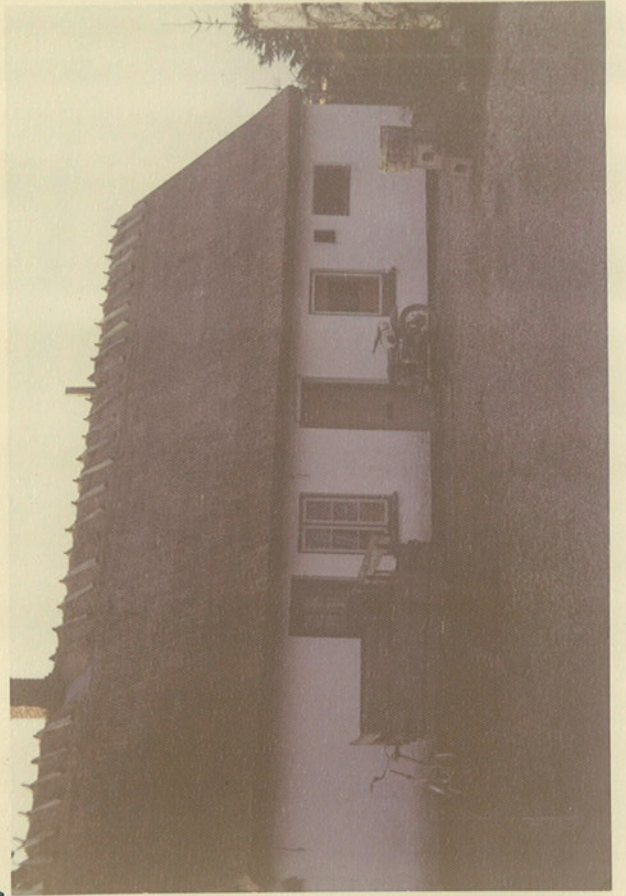

V



S



D



Lb.nr. 19.

Matr.nr. 17 a Høje Tåstrup.

Adresse: Bygaden 40 A-B.

Data vedrørende sydlige og vestlige bygning.

Den sydlige bygning (parallelt med Bygaden) er et grundmuret - pudset og hvidkalket hus opført på sorttjæret betonsokkel.

Røde tegl på taget.

Vinduer og døre er udskiftet.

Baghuset, der ligger vinkelret på Bygaden er ligeledes en grundmuret, berappet og hvidkalket bygning.

Sorttjæret sokkel.

Tagkonstruktionen er tækket med strå. Kiphalm og kragetræer.

Vinduer og døre er en blanding mellem nyt og gammelt.

Skorsten opmuret i røde sten.

Vedligeholdelse : Middel.

Udseende : Husene er sammenbygget med en havemur. Husene er ikke harmoniske sammen, men passer meget godt ind i miljøet omkring kirken.

Minus vinduer og døre.

Minus tegl på forhuset.



Roshildevej

S8

Kongeslaget 320m

O1

Høje Tåstrupgade

S6

11

15

B2

13

12

10

9

8

7

6

5

4

B1

10

9

8

7

6

5

4

3

2

1

18

17

19

20

21

22

23

24

25

26

27

28

29

30

31

32

33

34

35

36

37

38

39

40

41

42

43

44

45

46

47

48

49

50

51

52

53

54

55

56

57

58

59

60

61

62

63

64

65

66

67

68

69

70

71

72

73

74

75

76

77

78

79

80

81

82

83

84

85

86

87

88

89

90

91

92

93

94

95

96

97

98

99

100

101

102

103

104

105

106

107

108

109

110

111

112

113

114

115

116

117

118

119

120

121

122

123

124

125

126

127

128

129

130

131

132

133

134

135

136

137

138

139

140

141

142

143

144

145

146

147

148

149

150

151

152

153

154

155

156

157

158

159

160

161

162

163

164

165

166

167

168

169

170

171

172

173

174

175

176

177

178

179

180

181

182

183

184

185

186

187

188

189

190

191

192

193

194

195

196

197

198

199

200

201

202

203

204

205

206

207

208

209

210

211

212

213

214

215

216

217

218

219

220

221

222

223

224

225

226

227

228

229

230

231

232

233

234

235

236

237

238

239

240

241

242

243

244

245

246

247

248

249

250

251

252

253

254

255

256

257

258

259

260

261

262

263

264

265

266

267

268

269

270

271

272

273

274

275

276

277

278

279

280

281

282

283

284

285

286

287

288

289

290

291

292

293

294

295

296

297

298

299

300

301

302

303

304

305

306

307

308

309

310

311

312

313

314

315

316

317

318

319

320

321

322

323

324